三一真神
詩57:9-11

中歌 頌

上達 穹

上達 穹

亞，祢的

，哈

陳碧梅

三一真神
詩89:11,12,14

神哪！我要讚美祢 21

C Em F G7
1 2 3 4 | 5·5 6·5 5 - | 6 6 6 i·i | 7 6 5 - |
天 屬 祢， 地 也屬 祢， 神 哪！我要 讚 美 祢，

C Em F G7 C
1 2 3 4 | 5·5 6·5 5 - | 6 6 6·7 i | 7 2 i - |
世 界 屬 祢， 是祢建 立， 神 哪！我 要 讚 美 祢，

Am Em F Dm G
i·i 2·i i - | 7·6 5·7 7 - | 6 5 4 6 | 5 4 3 2 |
南北屬祢， 是祢所定， 神 哪！我 要 讚 美 祢，

C Em F G C
1 2 3 4 | 5·5 6·5 5 - | 6 6 6·7 i | 7 2 i - |
公 義 屬 祢， 慈 愛屬祢， 神 哪！我 要 讚 美 祢。

C Em F G7
i - i·i 2·i | 7 - 7·7 i·7 | 6 - 6·6 6·6 | 5 - 5·5 6·7 |
哈 哈利路 亞！ 哈利路 亞！ 哈利路 亞！ 哈利路

C Em F G7 C
i - i·i 2·i | 7 - 7·7 i·7 | 6 - 6·7 i·2 | i - 0 0 ‖
亞！ 哈利路 亞！ 哈利路 亞！ 哈利路 亞！

經文摘編：葉國心
本歌曲著作權為救世傳播協會所有，1997年經該會同意，蒙允採用。

作曲：王麗珍

擁抱每一天

詞 張千玉
曲 陳天賜

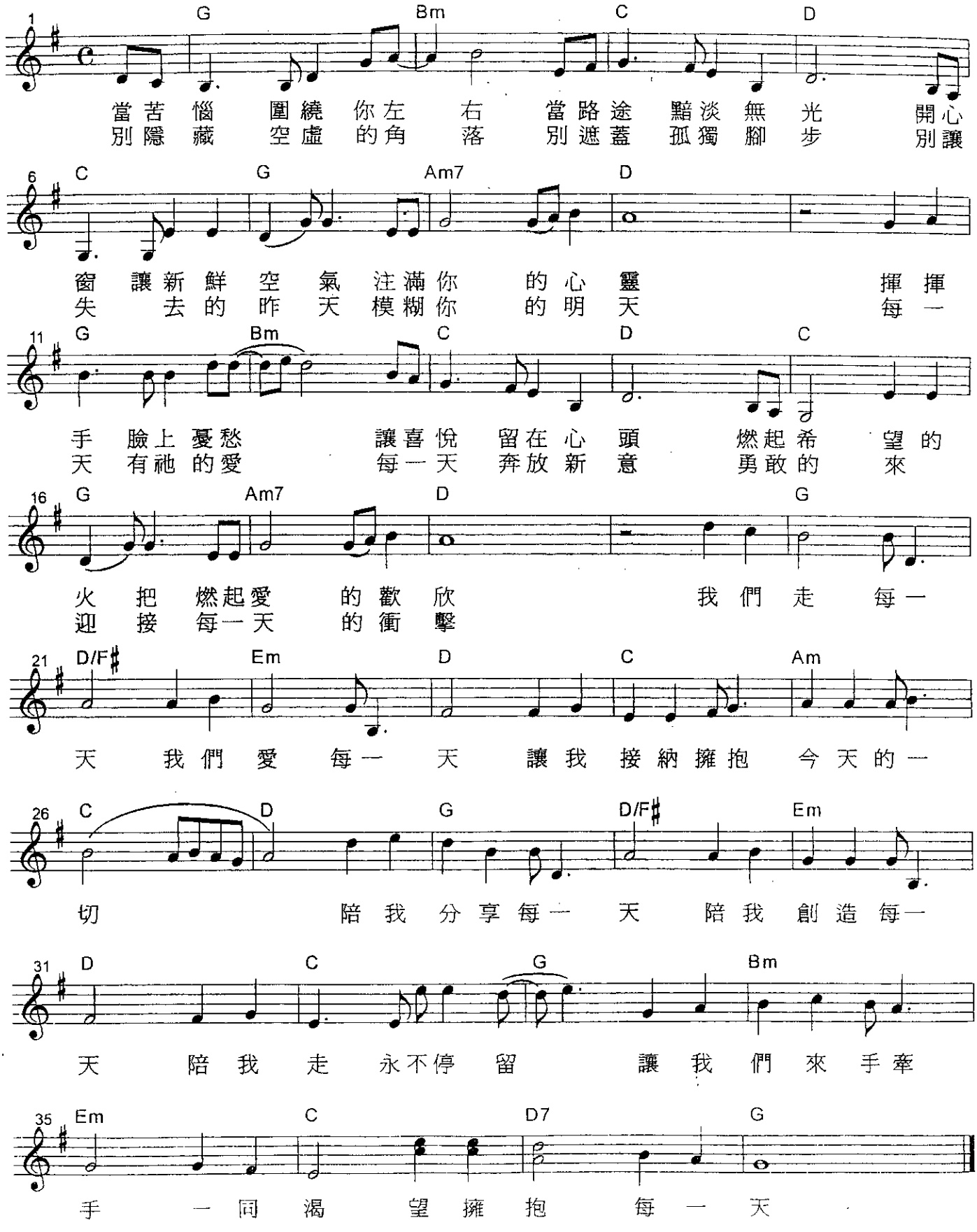

來！高聲唱
Come let us sing

Brightly　　Danny Reed

E(D)　A(G)

來！高聲唱，——　來！高聲唱，

Bm(Am)　D/E(C)

——　讓我們來讚美尊

1. E(D)　A(G)　E(D)

崇大君王。　來！高聲唱，

2. E(D)　A(G)　G/A(F)　D(C)

崇大君王。　惟有祂配得讚

E/D(D)　C♯m(Bm)　F♯m7(Em7)　Bm(Am)

美，因祂是主。——　昔在、今

E(D)　A(G)　G/A(F)　D(C)

在、快來君王，——　萬膝要跪

E/D(D)　C♯m(Bm)　F♯(E)

拜，萬口都要承認：祂是

Bm(Am)　A/C♯(G)　D(C)　Bm(Am)　A/C♯(G)　D(C)

主耶穌，祂是主耶穌，祂是

Bm(Am)　A/C♯(G)　D(C)　D/E(C)　A(G)

主耶穌基督！——

生命在於祢
My Life Is in You, Lord

Words and Music by
DANIEL GARDNER

= 160 D7sus CHORUS G D/G G D/G G D/G Em D/E Em

生 命 在 於 祢，主！ 力 量 在 於

D/E Em D/E C D/C C D/C C G/D

祢，主！ 盼 望 在 於 祢，主！ 在 祢， 在 於

Dsus D D7sus G D/G G D/G G D/G Em D/E Em

祢： 生 命 在 於 祢，主！ 力 量 在 於

第四次接 Coda ⊕

D/E Em D/E C D/C C D/C C

祢， 主！ 盼 望 在 於 祢， 主！ 在

祢， 在 於 祢。 生 祢。 我 要

3 VERSE C D/C C D/C G/B G G/B

以 生 命 來 讚 美 祢，—— 我 要

C D/C C D/C G/B G G/B

盡 全 力 來 讚 美 祢；—— 全

D A7sus/E D/F# G E B7sus/F# E/G# Am Am/G

心 讚 美 祢， 全 力 讚 美 祢。

F Am7/E Dsus D D7sus

我 的 盼 望 在 於 祢。—— 生

⊕ CODA G/D Dsus D D7sus G

祢—— 在 於 祢， 在 於 祢。——

愛到底

詞 李志偉
曲 吳佳明

1 G Bm C

爲什 麼 要 等 到 失 望 的時候 我 的
麼 要 等 到 絕 望 的時候 我 的

4 Am D G Bsus4 B

心 靈 才 轉 向 祢 我的主 彷 彿 在 人生 絕境 我 才聽 見
心 靈 才 投 靠 祢 我的神 彷 彿 在 生命 曠野 我 才體 會

7 Em Asus4 A Am D

十 架的 呼 喊 主 的 愛 向 我 完 全 敞 開 爲什
十 架的 傾 倒 主 的

10 Am C Dsus4 D G Bsus4 B

愛 愛到 底 永 不 止 息 耶 穌 愛 我 祂 幫 助

13 Em F/A G7/B C Am Dsus4 D

我 渡 過 一 切 的 困 難 傷 痛 和 難 過 耶 穌 愛

16 G Bsus4 B Em G/D Am/C D7 G

我 祂 充 滿 我 祂 以 恩 典 圍 繞 著 我 到 永 遠

D.C. al Coda

20 Em G/D Am/C D7 G

清 祂 以 恩 典 圍 繞 我 愛 到 底

rit.

Fine

有一位神
There Is A God

詞：萬美蘭 Marlene Wan　　*溫柔有感情的*　♩=76　　曲：游智婷 Sandy Yu

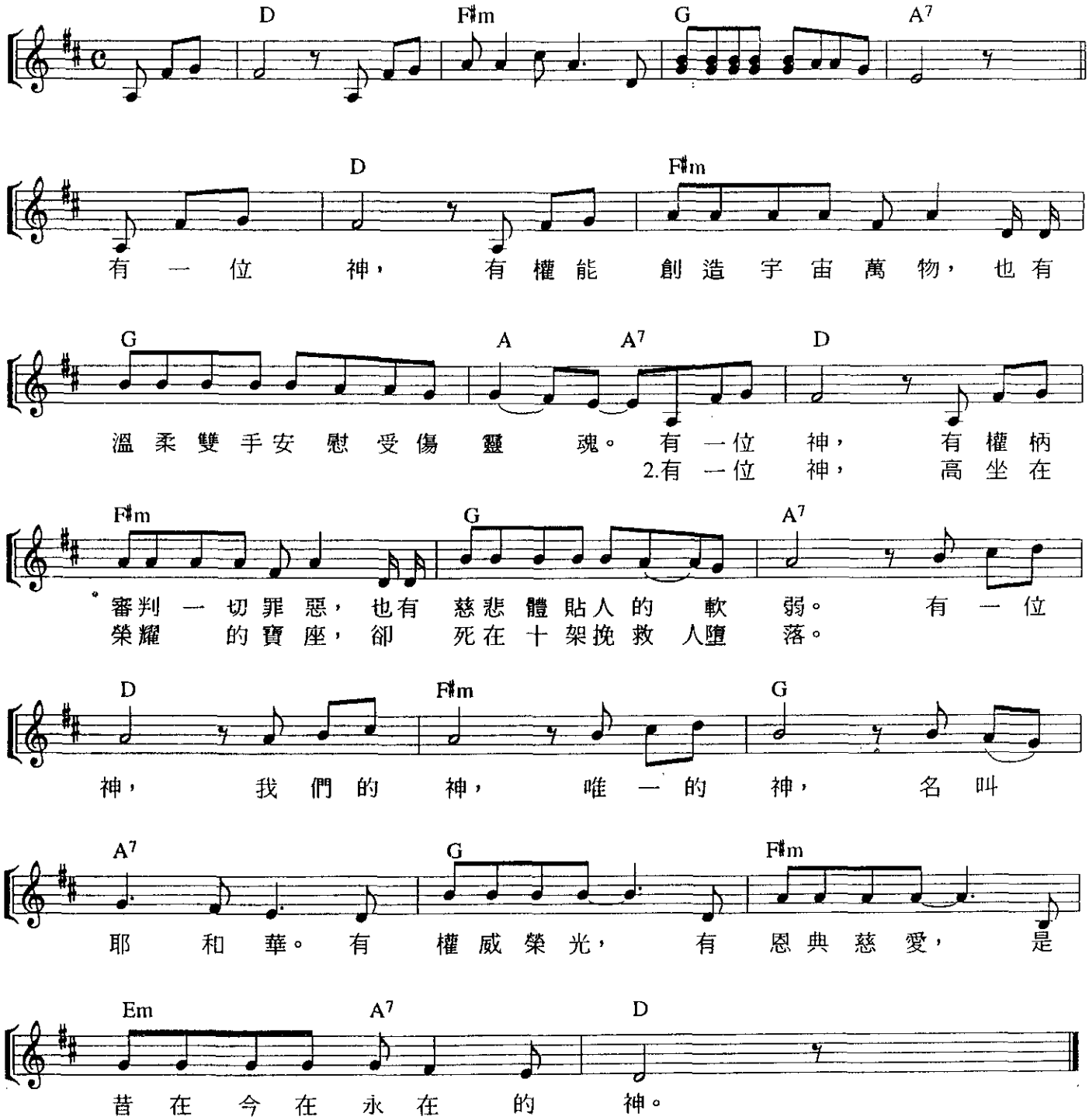

Copyright 1995 Stream of Praise Music
讚美之泉版權所有

Blessing and honor

Blessing and honor
Glory and power
Riches and wisdoms and strength
(repeat)

Be unto You unto You
Who sits at the right hand of God
Be unto You unto You
Who sits at the right hand of God
unto You

輕輕聽
Listen Quietly

D 4／4

詞：張千玉
曲：陳天賜

D　　Bm　　G　　A7　　D
1 1 1 3 2 | 1 1 1 3 2 | 1 1 6 5 6 1 | 1 – – –

輕 輕 聽，我要 輕 輕 聽，我要 側 耳 聽我主聲 音。

D　　Bm　　G　　A7　　D
1 1 1 3 2 | 1 1 1 3 2 | 1 1 6 5 6 1 | 1 – – 3 5

輕 輕 聽，祂在 輕 輕 聽，我的 牧 人 認得我聲 音。 祢 是

D　　Bm　　G　　A7　　D
5 · 3 5 3 6 | 6 · 3 6 6 i | i · 6 5 6 3 2 | 3 – – 3 5

大 牧 者，生命 的 主 宰，我一 生 只 聽隨主聲 音。 祢 是

D　　Bm　　G　　A7　　D
5 · 3 5 3 2 | 1 · 6 1 3 2 | 1 1 6 5 6 1 | 1 – – –

大 牧 者，生命 的 主 宰，我的 牧 人 認得我聲 音。

我願觸動祢心弦

Lord, I Want to Touch Your Heart

詞曲:施弘美
Tiffany Wang

♩= 76 敬拜地

C/E D G C/E G/D

Count to 2

每當我來到主祢寶座前，我心我靈向祢俯伏敬拜，

5 Am D C G/B Am

Count to 3

再次將主權交託全能神，懇求祢心意向我顯

9 D D7 G

Count to 2

明。——我願觸動祢心弦，——全心討祢

13 Em C Am7

T/Ti

喜悅，——我要舉起雙手，降服於祢，貼近

light light

17 D D7 G

祢的胸懷，我願觸動祢心弦，——全心討祢

21 Em C D7 G

T/Ti

喜悅——我主我的神，求奪我心意，完全屬於祢。

Copyright 2001 by River of Life Communication Center
砂谷生命河靈糧堂傳播中心版權所有

願意愛祢

詞曲 高偉宏

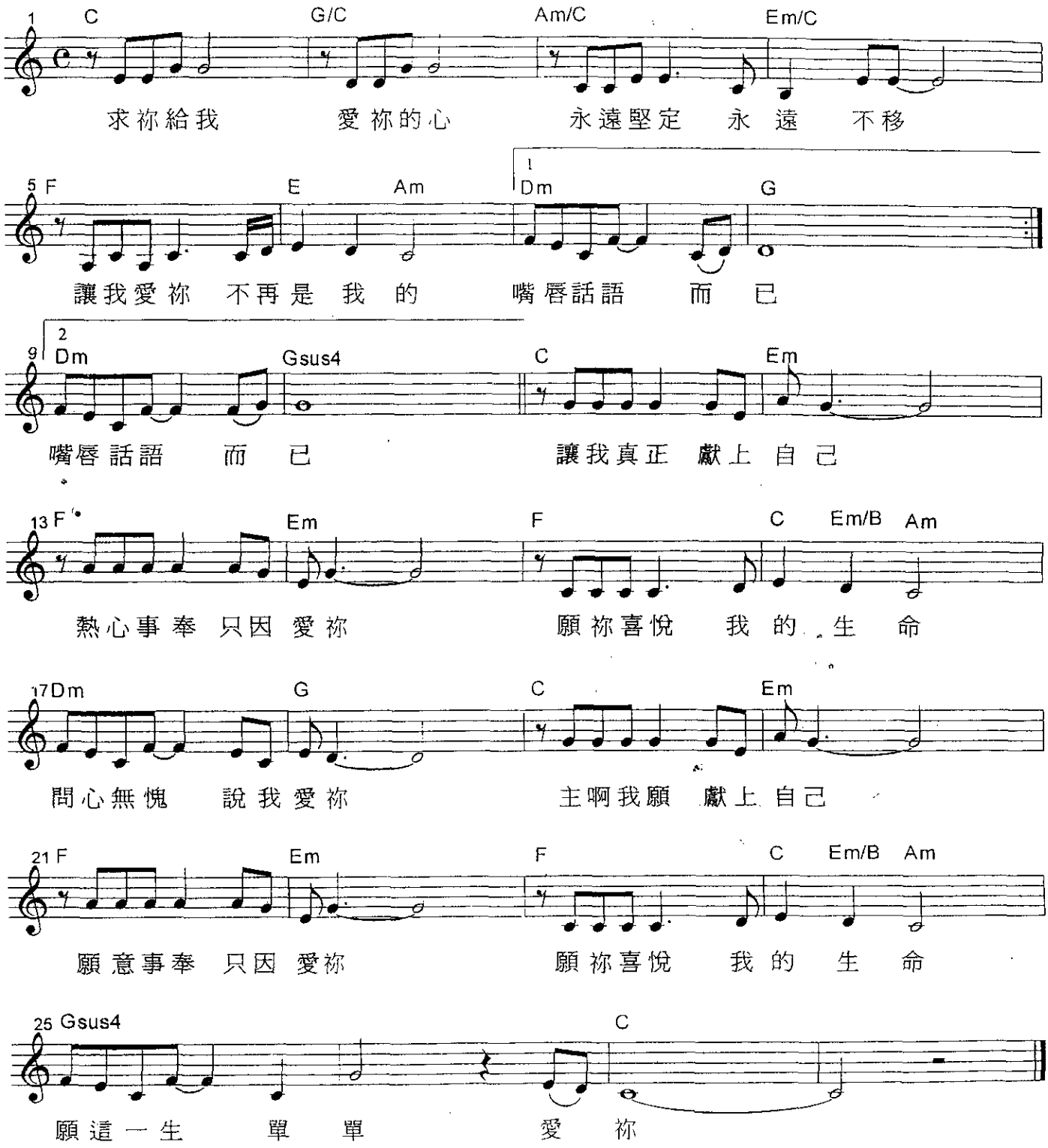
1 C G/C Am/C Em/C
求祢給我 愛祢的心 永遠堅定 永遠 不移
5 F E Am 1 Dm G
讓我愛祢 不再是 我的 嘴唇話語 而已
9 2 Dm Gsus4 C Em
嘴唇話語 而已 讓我真正 獻上 自己
13 F Em F C Em/B Am
熱心事奉 只因 愛祢 願祢喜悅 我的 生 命
17 Dm G C Em
問心無愧 說我愛祢 主啊我願 獻上 自己
21 F Em F C Em/B Am
願意事奉 只因 愛祢 願祢喜悅 我的 生 命
25 Gsus4 C
願這一生 單 單 愛 祢

諸天宣揚
All heaven declares

Noel & Tricia Richards

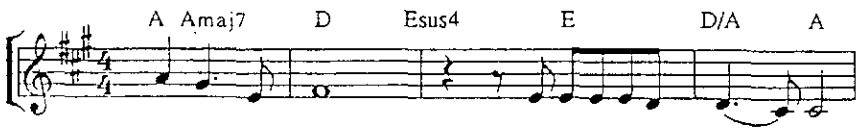

諸天 宣 揚， 復活之主的 榮 耀，

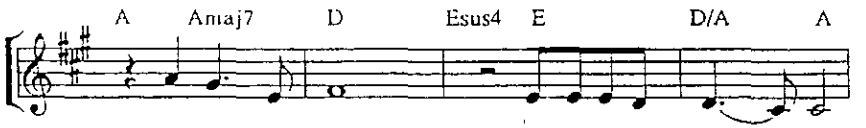

誰能 相 比， 我 主聖潔 美 麗！

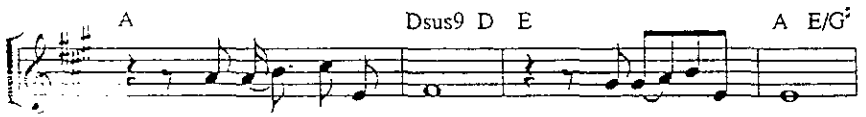

永遠 到永 遠， 羔羊 已掌 權；

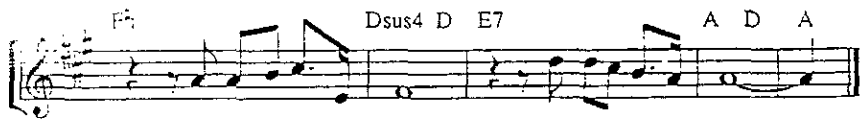

今我歡喜 前 來， 向祢屈膝敬 拜。

All heav'n declares
The glory of the risen Lord
Who can compare
With the beauty of the Lord?
Forever He will be
The Lamb upon the throne
I gladly bow the knee
And worship Him alone

© 1987 Thankyou Music.
International Copyright Secured.Used by permission. All rights reserved.
© 中文譯作 1990財團法人基督教以琳書房

我願全心來稱頌
With my whole heart

Chris A. Bowater

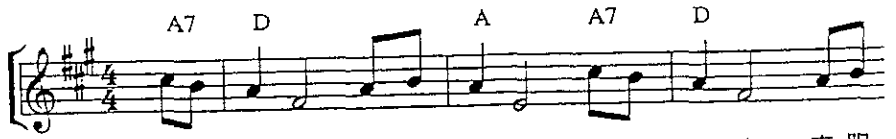

我願 全 心 來 稱 頌 祢，我願 一 生 來 服

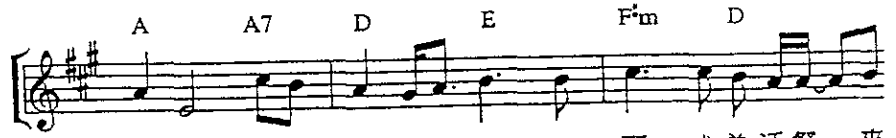

事 祢。我生 命，我一 切， 都 願 成為活祭 來

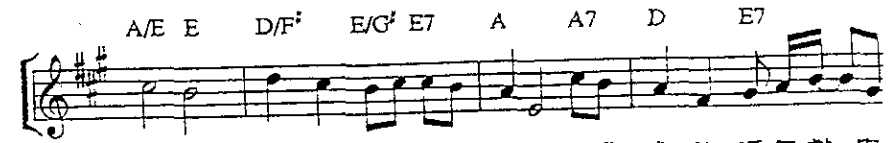

敬 拜， 敬 拜 祢哦懇求 恩主，使我 成 為 活祭獻 與

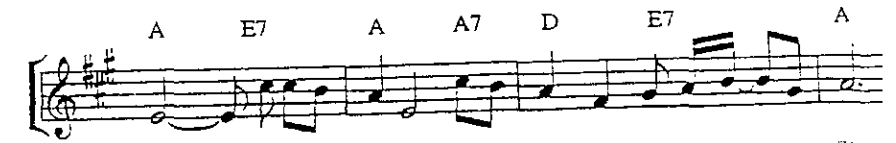

祢， 哦懇求 恩 主，使我 成 為 活 祭 獻 與 祢。

© 1985 Sovereign Lifestyle Music. P.O.Box 356. Leighton Buzzard. Beds. LU7 8W
International Copyright Secured. Used by permission. All rights reserved.
© 中文譯作 1990財團法人基督教以琳書房

榮耀都歸你
Glory To You

詞、曲：游智婷
Sandy Yu

敬拜地

C G/B Am F Dm G
哈 利 路 亞， 榮 耀 歸 寶 座 羔 羊。

5 C G/B Am F C/E Dm G7
哈 利 路 亞， 榮 耀 都 歸 你， 榮 耀 都 歸 你 真

9 C G C G/B Am C/G
神。 我 一 生 都 要 來 敬 拜 你，

13 F C/E Dm G C G/B
哈 利 路 亞。我 的 手 我 的 口， 我 全

16 Am G F G7 C
心 我 全 人， 都 要 敬 拜 你。

Copyright 2000 Stream of Praise Music
讚美之泉版權所有

坐在寶座上聖潔羔羊
The Holy Lamb on the Throne
(啓示錄五13)

經文摘編：葛兆昕
Timothy Ko

莊嚴地 ♩= 80

曲：葛兆昕
Timothy Ko

C G/B Am B♭/G F G Em

(華)坐在寶座上 聖潔 羔 羊, 我 們 俯 伏 敬 拜 你,
(合)坐仔寶座頂 聖潔 羊 羔, 阮 向 你 敬 拜 俯 落,

Dm7 G G/F Em7 Am Dm7 Dm/C B♭ G7

昔 在 今 在 以 後 永 在, 唯 有 你 是 全 能 眞 神;
古 昔 現 在 直 到 永 遠, 只 有 你 是 全 能 上 帝;

C G/B Am B♭/G F G Em

坐 在 寶 座 上 尊 貴 羔 羊, 我 們 俯 伏 敬 拜 你,
坐 仔 寶 座 頂 尊 貴 羊 羔, 阮 向 你 敬 拜 俯 落,

Dm7 G G/F Em7 Am F C/E Dm B♭ G7

頌 讚 尊 貴 榮 耀 權 勢, 都 歸 給 你 直 到 永 遠 ! 萬 王 之
誦 佮 尊 貴 榮 耀 權 勢, 攏 歸 給 你 直 到 永 遠 ! 萬 王 之

C C/B Am Am/G Fmaj7 G7 C G7

王, 萬 主 之 主, 唯 有 你 配 得 敬 拜 和 尊 崇, 萬 王 之
王, 萬 主 之 主, 只 有 你 堪 得 敬 拜 與 尊 崇, 萬 王 之

C C/B Am Am/G Fmaj7 G7 C G7 C

1. 2.

王, 萬 主 之 主, 我們高 舉 你 聖 名 直 到 永 遠。 萬 王 之 遠。
王, 萬 主 之 主, 阮 欲 高 舉 你 聖 名 直 到 永 遠。 萬 王 之 遠。

©1999 Timothy Ko / Heaventunes International
葛兆昕 / 有情天音樂世界 版權所有 請勿翻印